



CLUB ALPINO ITALIANO

Sezione di Latina

Commissione Escursionismo



PARCO REGIONALE DEI CASTELLI ROMANI

ANELLO DELL'ARTEMISIO

| DATA DI EFFETTUAZIONE | CATEGORIA | DIFFICOLTA' | PRANZO | MEZZO DI TRASPORTO |
|--------------------------|------------------|-------------|----------|--------------------|
| Domenica 6 dicembre 2020 | Escursionismo CE | E | Al sacco | Auto private |

APPUNTAMENTO:

Incrocio Via Fontana Marcaccio con via Dell'Artemisio (Velletri)
ore 8.30

DESCRIZIONE dell'ESCURSIONE

Dalla fine di via Fontana Marcaccio (Velletri) si segue verso est la carrareccia di via dell'Artemisio. Dopo circa 2.5km sulla sinistra parte un sentiero che, dopo breve salita, porta alla cima Maschio d'Ariano dove sono presenti resti di antiche costruzioni romane e medievali (Castello incendiato e distrutto nel 1436). Dal Maschio d'Ariano si procede verso ovest seguendo la cresta, toccando la cima di monte Peschio e maschio d'Artemisio, fino ad incontrare una sterrata che porta al punto di partenza. Il percorso interamente immerso nei boschi del Parco Regionale dei Castelli Romani, è di notevole interesse Ambientale e storico.

Come raggiungere il punto di inizio: Provenendo da Latina, si deve arrivare in prossimità del cimitero di Velletri (via Ariana) e prendere la traversa a sinistra immediatamente prima del cimitero (via del Cigliolo), la si segue in salita, dopo breve tratto si arriva in prossimità di un deposito di materiale edile dove la strada svolta prima a sinistra e poi a destra. Si continua su via del Cigliolo. Ad un incrocio, si lascia via del Cigliolo per prendere sulla destra via di Fontana Marcaccio. Si segue questa strada per tutta la sua lunghezza fino ad arrivare ad uno spiazzo (incrocio con via dell'Artemisio, q. 619m) dove si parcheggia.

Gli accompagnatori potranno attendere presso il Cimitero di Velletri fino alle 8.15 per fare strada a chi ne avesse bisogno

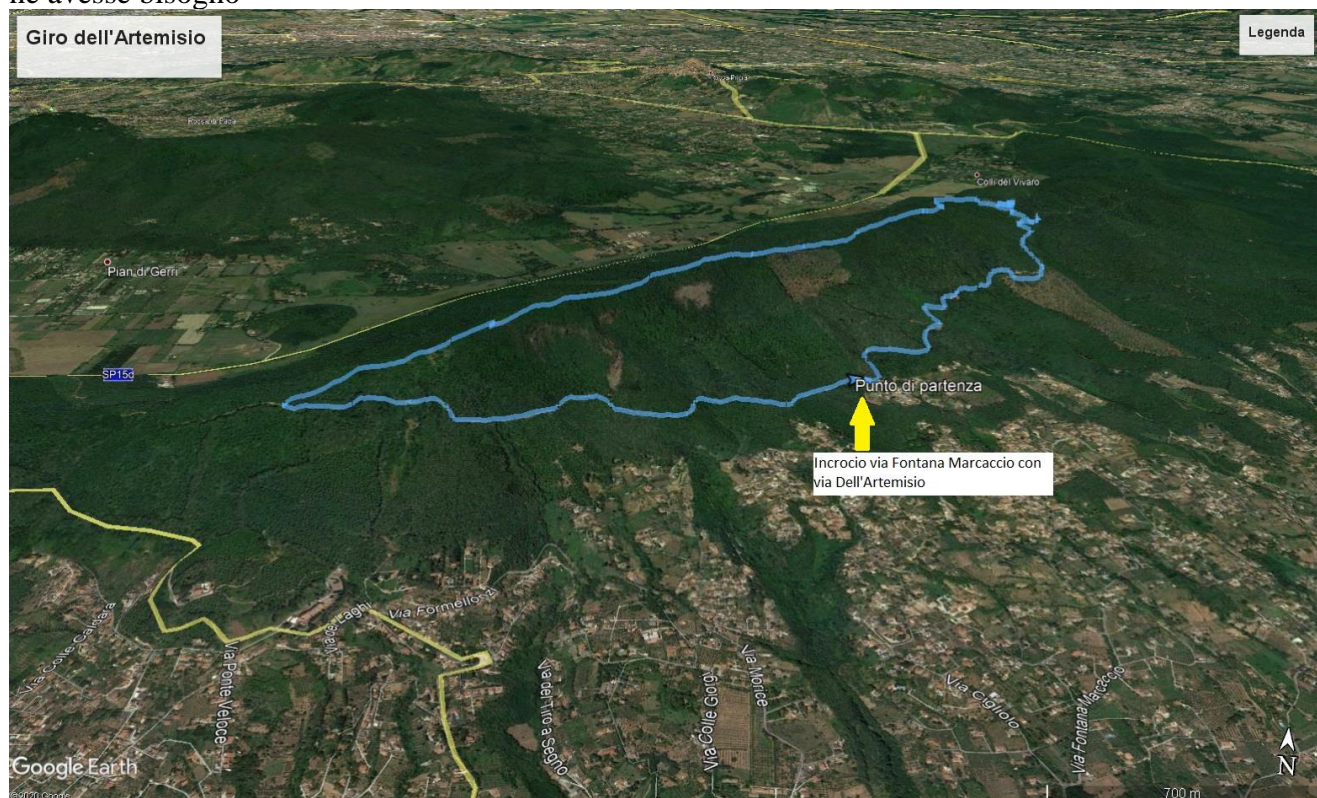

IMPORTANTE

La sede Centrale del CAI ha stabilito una serie di regole per la ripresa delle attività sezionali, in particolare:

1. Le escursioni possono essere effettuate con gruppi costituiti da un numero massimo di 20 partecipanti più due accompagnatori;
2. Nel caso di costituzione di due gruppi, questi dovranno partecipare distanziati tra loro;
3. I partecipanti dovranno avere a disposizione mascherina e gel sanificante;
4. Per partecipare, ogni socio dovrà aver compilato la scheda di autocertificazione allegata alla presente comunicazione. La scheda dovrà essere **obbligatoriamente** consegnata all'accompagnatore prima dell'inizio della escursione già compilata in ogni sua parte, **pena la esclusione dalla partecipazione**;
5. Il trasporto fino al punto di inizio della escursione dovrà essere effettuato in maniera autonoma dai partecipanti, in osservanza delle norme stabilite per i trasporti dai recenti decreti di prevenzione della epidemia da Covid-19;
6. Nel corso della escursione i partecipanti dovranno mantenere una distanza di sicurezza di almeno due metri.
7. **Per partecipare si dovrà attendere la esplicita conferma di iscrizione da parte della Sezione.**

Come raggiungere il punto di inizio: Provenendo da Latina, si deve arrivare in prossimità del cimitero di Velletri (via per Lariano) e prendere la traversa a sinistra immediatamente prima del cimitero (via del Cigliolo), la si segue in salita, dopo breve tratto si arriva in prossimità di un deposito di materiale edile dove la strada svolta prima a sinistra e poi a destra. Si continua su via del Cigliolo. Ad un incrocio, si lascia via del Cigliolo per prendere sulla destra via di Fontana Marcaccio. Si segue questa strada per tutta la sua lunghezza fino ad arrivare ad uno spiazzo (incrocio con via dell'Artemisio, q. 619m) dove si parcheggia.

Iscrizioni: Telefonando in sede (351-8973941) durante gli orari di apertura (Giovedì e Venerdì dalle 18.30 alle 20.00). O tramite una mail a: prenota@cailatina.com.

Equipaggiamento obbligatorio: scarponi da montagna, giacca a vento, pile/windstopper, guanti, berretto per il freddo e copricapo per il sole, torcia elettrica, acqua per almeno 1.5 L.

Equipaggiamento consigliato: occhiali da sole, piccola scorta di cibo energetico (es. frutta secca, cioccolato, biscotti), indumenti di ricambio.

Nota Bene: **gli iscritti all'escursione che risulteranno sprovvisti dell'equipaggiamento obbligatorio sopra elencato saranno interdetti a partecipare all'escursione stessa.**

Dichiarazione di esonero di responsabilità: Il Club Alpino Italiano promuove la cultura della sicurezza in montagna in tutti i suoi aspetti. Tuttavia, la frequentazione della montagna comporta dei rischi comunque ineliminabili e pertanto con la richiesta di iscrizione all'escursione il partecipante esplicitamente attesta e dichiara di non aver alcun impedimento fisico e psichico alla pratica dell'escursionismo, di essere idoneo dal punto di vista medico e di avere una preparazione fisica adeguata alla difficoltà dell'escursione della quale conferma aver preso visione delle caratteristiche.

| Dislivello in salita | Dislivello in discesa | Sviluppo Planare A/R | Quota Massima | Quota Minima | Tempo stimato di percorrenza A/R (escluse soste) |
|----------------------|-----------------------|----------------------|---------------|--------------|--|
| 430m ca. | 430m ca. | 12 km ca. | 947m | 620 m | 5 h ca. |
| COSTO | | | | | Accompagnatori |

È possibile dare la propria adesione fino a venerdì 4 dicembre 2020. Potranno partecipare solo i soci che riceveranno la conferma di iscrizione da parte della Sezione.

**Federico Cerocchi 3472605803
Donato Brienza 3338326737**

N.B. Le coperture assicurative operano esclusivamente nei confronti dei soci in regola con il pagamento del bollino sociale.
Il percorso indicato potrà essere modificato dagli accompagnatori a loro insindacabile giudizio.